समावेशीकरणको दिशामा एउटा
फड्को : गोरखापत्रद्वारा प्रकाशित
तामाङ भाषा पृष्ठ

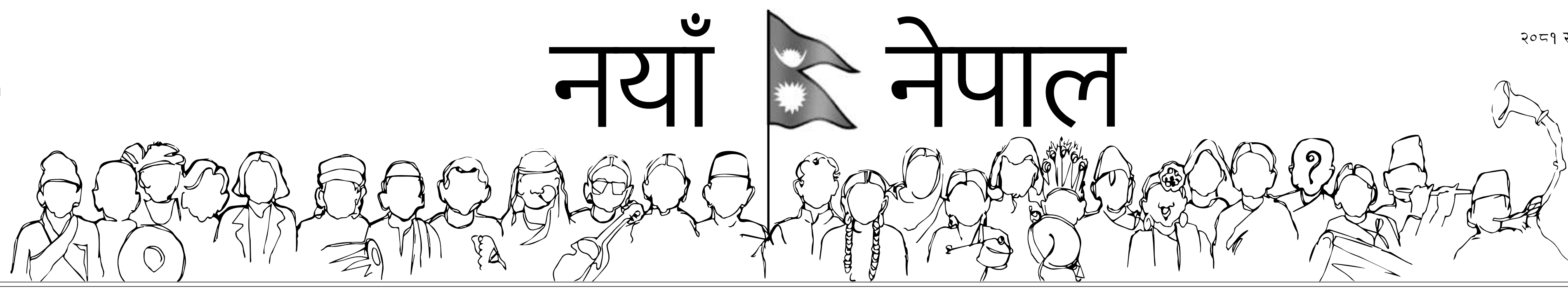

༢༡ ཛུཏ་ ཛམ་བུ་ཡིང་ཁོར་ལ་ ཊབ་ཐ་ ཡོ་ག་ དིང་ཤང་།།

✍ཨ་ཛིཏ་མན་ ལོབ་ཙན་ ཏ་མང་།

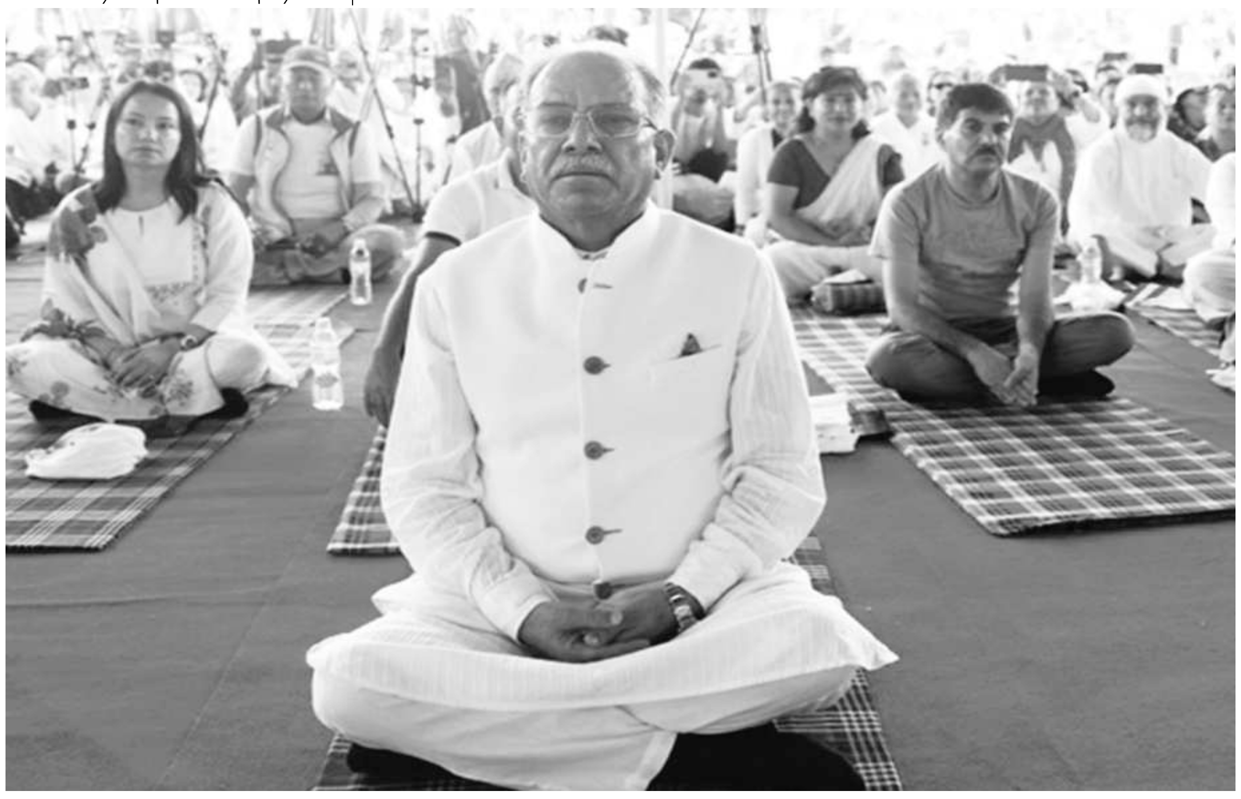

(ཛམ་བུ་ཡིང་ཁོར་ལ་ ཡོ་ག་ དིང་ཤང་ ༡༠ ཛུཏ་, ཀྱ་བདིང་ ༢༠༡༩ ལ་ ཀྱེ་ཁོར་རི་ ནེ་པལ་ ཀྱལ་ཐི་སེ་ སྐྱེ་བ་ ཡོ་ག་ དིང་ཤང་ ཀྱེ་ཏང་རི་ ཝོ་ཀི་ན་སྐྱབ་ན་ ཡུལ་ས་ལ་ ཙོ་ཀྱོ་ མོན་པོ་ པུ་ས་པ་ཀ་མལ་ པྲ་ཙཎྜ་, ཁྲི་མི་རི་, ཀ་ཕང་ མན་ལ་ཡིན་ཀྱུམ་སེ།)

ཤང་ཡུ་ཀཏ་ ནས་ཏུ་ཤང་ལྷ་ལ་ ༡༡ དི་སེམ་བར་ ༢༠༡༩ ཀྱཱ་ཏ་ ཏེ་བ་ ཚོ་ཀཱ་བ་ ཛོམ་ས་ཀྱུམ་སེ་ ཛམ་བ་ ཡིང་ཁོར་པོ་ཡོ་ག་ དིང་ཤང་ ཏེན་བ་ ཏམ་ད་ ཛོམ་སོ་ ལ་ ༡༧༧ ཡུལ་ས་སེ་ ཏ་བ་ཞི་གི་ ཊན་གི་ ཀྱུ་ཀར་ཡུལ་ ས་སེ་ ཐོབ་བ་ བྲས་ཏབ་ བོན་ཏ་ ལབ་ མུ་བ།།

ཛམ་བུ་ཡིང་ཁོར་རི་ ཛུཏ་ལ་ལ་ ༢༡ ཏ་རིཁ་ཀྱུ་ ཏེན་ཚེ་ རེ་ རེང་སི་ དི་རི་ ཛང་ཙོ་སེ་ མོ་ཙོ་རི་ ཞི་བ་ཏབ་བ་ མུ་བ། ཏུ་ ཐུན་ རེང་ཕྱོང་ རེ་ ༢༡ ཛུཏ་ ཏ་བ་སེ་ ཏུ་ཐུན་ རེ་ཏ་ ཡོ་ག་ དིང་ཤང་རེ་ ཞི་སི་ ལེང་མོ་ ཐུལ་བ་ མུ་བ། ཏུ་རེང་ཕྱོང་རེ་ཀྱུ་ཐུ་ཏ་ ཊན་གི་ ཛམ་བུ་ཡིང་ཁོར་ལན་ ཡོ་ག་ དིང་ཤང་ ཏེན་བ་རི་ ཤང་ཡུ་ཀཏ་ ནས་ཏུ་ ཤང་ལྷ་ཏ་ ལེང་མོ་ ཐུལ་བ་ མུ་བ། ཛམ་བུ་ཡིང་ཁོར་རིན་ ཡོ་ཀ་ཏ་ ཊན་གི་ ཏེན་ཏོ་བ་ ཏམ་ཐོ་རི་ ཀྱུ་ཀར་ ཡུལ་ས་སེ་ ཤང་ཡུ་ཀཏ་ ནས་ཏུ་ཤང་ལྷ་རི་ ཀྱང་དིང་ ༢༠༡༩ རི་ ཐུལ་བ་སྐྱེང་སེམ་ ལེང་མོ་ བྲས་ཏ་བ་ ཐུལ་བ་ མུ་བ། ཏུ་ བྲས་ཏ་བ་ ཏ་ཐོན་ཏ་ ལ་བ་རི་ ཀྱུ་ཀར་ ཡུལ་ས་ལ་ ཙོ་ཀྱོ་ མོན་པོ་ ཏ་རེན་ཏྲ་ མོ་ཏི་ སེ་ ༢༧ སེབ་ཏེམ་བར་ ༢༠༡༩ ཀྱུ་ཏུ་ ཤང་ཡུ་ཀཏ་ ནས་ཏུ་ ཤང་ལྷ་ ལ་ ཛོམ་ས་རི་ སེམ་ལེང་མོ་ ཐུལ་བཏ་ ཡོ་ག་སེ་ སྐྱི་ ཡུལ་བ་ཏ་ ཛུ་བ་ ཛེ་བ་ ཐེན་ ཕྱུ་ཡིཏ་ ཛུ་བ་ ཛེན་ལ་བ་ ཀྱུལ་བཞི་གི་ ཆོང་ཏམ་ ཆོང་ན་ ལ་བ་ སྐྱུ་བཏ་ ཡོ་ག་ ཤིང་ཤང་ཏ་ ཛམ་བུ་ཡིང་ཁོར་ལ་ གི་ཀ་ དིང་ཤང་ སྐྱེང་སི་ སྐྱོ་ ཞི་གི་ ཕྱུང་ལ་ སེམ་ཏམ་རི་ ཤུང་བ་ མུ་བ། ཤང་ཡུ་ཀཏ་ ནས་ཏུ་ཤང་ལྷ་ལ་ ༡༡ དི་སེམ་བར་ ༢༠༡༩ ཀྱུ་ཏུ་ ཏེ་བ་ ཚོ་ཀཱ་བ་ ཛོམ་ས་ཀྱུམ་སེ་ ཛམ་བུ་ཡིང་ཁོར་ལ་ ཡོ་ག་ དིང་ཤང་ ཏེན་བ་ ཏམ་ཏ་ ཛོམ་ས་ ལ་ ༡༧༧ ཡུལ་ས་སེ་ ཏ་བ་ཞི་གི་ ཊན་གི་ ཀྱུ་ཀར་ཡུལ་ས་སེ་ ཐུལ་བ་ ཕྲས་ཏབ་ བོན་ཏ་ ལབ་ མུ་བ། ཞི་སམ་ ཀྱང་དིང་ ༢༠༡༥ ཛུཏ་ ༢༡ ཏ་རིཁ་ ཀྱུ་ཏུ་ ཏེན་ཚེ་ ཛམ་བུ་ཡིང་ཁོར་རིན་ ཡོ་ག་ དིང་ཤང་རེ་ ཏེན་བ་ ཏི་བ་ མུ་བ། ཀྱང་དིང་ ༢༠༡༥ ལ་ ཛུཏ་ ༢༡ ཏ་རིཁ་ ཀྱུ་ཏུ་ ཛམ་བུ་ཡིང་ཁོར་རི་ ཆང་མ་ ཞིམ་ ཏཙ་ཚ་ལ་ ཏེ་ ཀྱུ་ཏུ་ ཡོ་ག་ དིང་ཤང་ ཏེན་བ་རི་ ཀྱུ་ཀར་ ཡུལ་ས་ལ་ ཏིལ་ལི་ལ་ ཏཛ་བཐ་སླ་བོར་རི་ སྐྱེ་བ་ ཀྱི་ ཏང་རི་ སྐྱི་ཡུལ་བ་ ཏང་ ༣༥༠༠༠སེ་ ཝོ་ཀི་ན་སི་ ༣༥ མི་ཏེ་ཏ་ ཏོན་ ༢༡ ཡོ་ག་ཁྲི་ཀ་དེ་ སྐྱེང་སི་ ཨོན་སི་ཊོན་སི་ ཏེན་བ་ མུ་བ། ཛམ་བུ་ཡིང་ཁོར་རི་ བྲམ་ སྐྱི་སེ་ སླ་གི་ཀ་རི་ བོལ་ཏ་སི་ ཏི་ཏེམ་རི་ ཡོ་ག་སྐྱེང་བ་ མུ་བ། ཐེ་ཏང་ ཐུན་ ༣༥ ༩༨༥ སྐྱི་ ཡུལ་བ་ཏ་ ཡོ་བ་ཏང་ཏེ་གི་ཀ་རི་ ཡོ་ག་ ཡོ་བ་བ་ ཐེན་ ༨༩ ཡུལ་ས་ཁོར་ལ་ སྐྱི་ ཡུལ་བ་སེ་ བོ་ཀི་ན་བ་ ཀྱེ་ཏང་ སེ་ ཛམ་བུ་ཡིང་ཁོར་ལ་ ཁྲི་ཞི་ཛ་ཏྲུ་ཀ་ ཨཐ་ ལྷ་ཏ་བ་ཏ་ རེ་ཀར་ཏ་ ཐུན་ ཐན་བ་ ཏམ་ མུ་བ། ཏུ་ ཛམ་བུ་ཡིང་ཁོར་ལ་ ཡོ་ག་ ཡོ་བ་ཏང་ལ་ ནེ་ ཀར་ཏ་ལ་ སྐྱེ་ས་ སྨྲི་སྨྲི་ ཀྱུ་ཀར་ ཡུལ་ས་ལ་ ཨ་ཡུ་ས་ མོན་ཁང་ལ་ མོན་ པོ་ བལ་ སྨྲི་བཏ་ ཏ་ཡི་ཀ་སེ་ ཏོན་སི་ ཀི་ཏ་བ་ མུ་བ།

ཡོག་ ཙ་ཡུང་ ཊབ་ཕ་ བང་བ་ ཏི་ག་ ཏ?

ཡོག་ བང་བ་ལ་ གོམ་ ཐེན་ ཚམ་ཀྱུམ་སེ་ སེམ་ཏ་ ཏུལ་སི་ ཀྲང་སི་ ཛང་ ཚུང་སེམ་བ་རི་ ཏོན་ ལ་བ་ མོབ་ཏང་ ཐེན་ ཀྲུཏ་ ཐུན་ ཡོག་ ཏི་ན་ན་ (ཏུ་ཏ་ བོན་ལ་ ལེང་མོ་རི་ རྣམ་འཛིན་ བང་བ་ མུ་ལ། ཐེ་ཏང་ ཐུན་ ཀྲུཏ་ སྨོམ་སྒྲུང་ བང་བ་ མུ་ལ། ཡོག་ གོམ་ཀི་ཀ་ ཊབ་ཕ་ ལ་ ཏ་ ཊང་ ཐུན་ ཏི་ན་ན།

ཏུ་ ཊབ་ཕ་ ཀྱུ་ཀར་ ཏ་ ཊབ་ལ་ ཤང་ཙ་ ཏ་ ཊབ་ ལ་ ཀི་ཀ་ ལྷུ་ཡི་ ཏི་ན་ན། ཏུ་ ཏ་ཊབ་ ཐེན་ སྐྱེང་སེམ་ སྐྱི་ ཡུལ་བ་ཏ་ ལྷུ་ཡི་ ཁོར་ཀྱུམ་སེ་ ཐབ་བ་ ཏི་ན་ན། ཏུ་ ཊབ་བ་སེ་ སྐྱི་ ཡུལ་བ་ཏ་ ཐབ་ཏ་ཡབ་ ཏེ་ ཛེ་ ཀྱམ་ཡོན་བ་སེ་ ལ་སི་ ཏུ་ ཤང་ཙ་ ཊབ་ཕ་ ཐེན་ ཐྲུང་སི་ ཁ་བ་ མུ་ལ། ཡོག་ ཏཙ་ཚ་ བ་ཏན་ཛ་ཡི་སེ་ ཏཏ་བ་ མུ་བ། བ་ཏན་ཛ་ཡི་སེ་ ཐུན་ ཀྱུ་ཏུ་ བ་སེམ་ཕ་ཀྱུམ་སེ་ མོབ་སི་ ཀི་ན་བ་ སི་བ་ མུ་ལ། ཡོག་ཀྱུ་ཏུ་ བ་སེམ་ཕ་སེ་ ཏང་བོ་ ཕྲེན་ཀྱུ་ཐན་ (ཀ་ཏ་ཙེན་) ཀྱུམ་སེ་ མོབ་སི་ ཀི་ན་ བ་ ཞི་བ་ མུ་ལ། མ་ཏ་ཙེན་ ཞི་བ་ ཀྱུ་ཐན་ཡུལ་ས་རི་ མོབ་བ་ ཞི་སི་ བང་བ་ མུ་ལ། ཐེ་ཏ་ ཐུན་ བཀྲི་ཏི་ཀ་ཀ་དེ་སེ་ ལྷ་ཚེན་ ཞི་སི་ བང་བ་ མུ་ལ། ཨ་སེམ་ ལྷ་ཚེན་སེ་ ཐུན་ ཏུ་ ཡོ་ག་ལ་ ཏམ་ཕྲང་ཏ་ལ་བ་ལ་ ཏིན་ ཏ་ཞི་ཞི་ བང་བ་ ལབ་ མུ་ལ།། ❁།

ཡམ་བ། ཞི་བ་ ༢༡ ཛུཏ་ ཀྱ་བདིང་ ༢༠༡༩ ཀྱུ་ཏུ་ ཞེ་པལ་ ཡུལ་ས་རི་ ཐུན་ ཛམ་བུ་ ཡིང་ཁོར་ལ་ ཡོ་ག་ དིང་ཤང་ ཏེན་བ་ ཏམ་སོར་ མ་ལ། ཏི་ཏིང་ ཏུ་ཚ་ ཏེམ་ལ་ ཡོག་ དིང་ཤང་ 'ཐུང་ ཐེན་ ཙི་ཚོ་ཀཏ་ ཛེ་ན་ལ་བ་རི་' ཡོག་ ཞི་བ་ ཏམ་པོ་རི་ ཛམ་བུ་ཡིང་ ཁོར་རིན་ ཏེན་བ་ མུ་བ། ཡོག་ བོ་ཏ་གི་ཀ་ ཡོ་བ་ ཞི་ན་བ་ཀྱུཏ་ ཏི་ན་ན། ཙ་སེ་ སྐྱི་ ཡུལ་ བཏ་ སེམ་ ཐེན་ ལྷུ་ཡི་ཏ་ ཙབ་བ་ ཐབ་བ་རི་ སྐུ་ཚེ་བ་, ཙ་སེ་ སྐྱི་ ཡུལ་བ་ལ་ སེམ་ཏ་ ལྷུ་ཡི་ཐེན་ ཊི་ཀ་ཏ་ལ་བ་རི་ བང་, ཕྲང་ ཐེན་ སི་ལྷ་ ཞི་ན་བ་ མུ་ལ།

ཞེ་བལ་ ཡུལ་ས་རི་ ཀྱལ་ཐི་ལ་ ཡོབ་བང་ ཡོན་ཁང་སེ་ ཁོ་བང་ ཡུལ་ཁོར་རི་ སྐྱེ་བ་ ཀྱི་ཏང་རི་ ཡུལ་ས་ལ་ ཙོ་ཀྱོ་ མོན་པོ་ བུས་བ་ཀ་མལ་ ཏ་ཧལ་ པྲ་ ཙཎྜ་ཀ་སེ་ ཡོག་ལ་ ཏམ་ ཞེ་བལ་ ཡུལ་ས་རི་ ཡུལ་བ་ སྐྱོ་ཀྱི་ཏན་ལ་ ཀྱི་ཁོར་ ཏི་ན་ན། ཐེ་ ཞི་སི་ ཡོག་ལ་ ཏེན་ཡོ་ཀ་དེ་ ཞི་ན་ལ་ ཚོང་ཏན་ ཞི་སི་ ཡོག་ ཞེ་བལ་ ཡུལ་ས་ ཀ་གི་ ཏང་ སྐྱི་ ཡུལ་ བ་ སྐྱུ་ས་ ཐེན་ ཞེ་བལ་ ཡིལ་ས་ལ་ ཡོག་ ཞི་ག་ ཕྲེན་ ཀྲུ་ཏ་རེན་ ཏི་ན་ན་ ཞི་སི་ ཤང་བ་ ཏམ་སོར་ མ་ལ། ཀྱེ་ཏང་རི་ ཙོ་ཀྱོ་ མོན་པོ་ ཕྲ་ཙཎྜ་ཀ་སེ་ ཞེ་བལ་ ཡུལ་ས་ ཏན་བ་ མ་ཏ་ཀྱུ་, ཞི་ཏ་ ཐེན་ ཛ་ཀ་ཏ་ཀ་དེ་ སོམ་ ཏང་པོ་ཛི་ཁྲིམ་ (སེ་ཐུ་ཏ་) ཀ་དེ་ལ་ སྐྱུ་ཁོར་ ཏི་ན་ན་ ཞི་སི་ ཤང་བ་ མུ་བ། ཐེ་ཏེ་སེ་ ཙ་ ཡོག་ ཞེ་བལ་ ཡུལ་ས་ཁོར་ལ་ ཙོ་ཀོ་ཡང་ ཀ་ ཏང་བ་ སྐྱིན་བཏ་ལ་ ཏ་རི་ ཛོ་ཀ་བ་ཚེན་པོ་ཀ་དེ་ ཚམ་ཀོམ་རི་ ཏན་ཀྱུ་སི་ ཡོག་ཏ་ སྐྱེ་ཏ་ ཚན་ཏ་ལ་བ་ ཏི་ན་ན། ཡུལ་ས་ལ་ ཙོ་ཀྱོ་ བལ་ ཏམ་ཙན་ཏྲ་ བཛྱ་ཏེལ་ ཐེན་ ཙོ་ ཀྱོ་ མོན་པོ་ བྲ་ཙཎྜ་ཀ་སེ་ ཡོ་ཏན་ ཀོར་གི་ཀ་ ཁྲི་ཏམ་ ལེང་མོ་ཀྱུམ་སེ་ ཛམ་བུ་ཡིང་ཁོར་ ལ་ ཙུ་ཡི་ཚ་ ཡོག་ ཏིན་བང་ལ་ ཙུ་བ་ལེ་ཏ་བ་ ལེང་མོ་ ཀྲུ་ཏ་ བ་ཏེ་སེ་ ཏི་ཕ་ བ་ ཏི་ན་ན་ ཞི་ ཞི་ སེམ་ ཏོ་སེ་ ཤང་བ་ ཏམ་ཏོར་ མ་ལ། ཏཙ་ཚ་ལ་ ཙོ་ཀྱོ་ཡོན་པོ་ ཐེན་ ཞེ་ཀཱ་བ་ ཨེམ་ཡེ་ལ་ ཙོ་ཀྱོ་ ཨོ་ཡི་སེ་ ཙ་ ཡོག་ ཞི་བ་ ཏམ་ ཁཏ་བཞི་ སྐྱི་ ཡུལ་བ་, ཀྲུ་ཞི་ཁོར་ ཏེན་བ་, སླུ་ཁོར་ ལ་ སྐྱེ་ལ་ ཛེན་ ཨ་ཞིན་ ཙ་ ཚང་མན་ ཡོག་ ཏི་ན་ན་ ཞི་སི་ ཚོང་ཏན་ ལེང་མོ་ ཏེན་སྐྱུ་ ན་ མུ་ལ།

ཤང་ཡུ་ཀཏ་ ནས་ཏུ་ཤང་ལྷ་སེ་ ཡོག་ དི་བས་ ཞི་སི་ ཏེན་ བ་ ཏཙ་ཚ་ ཐུན་ ཛམ་བུ་ཡིང་ཁོར་རི་ ཡོག་ དིང་ཤང་ ཞི་སི་ ཏེན་ཞི་བ་ བ་ ཏམ་སོར་ མ་ལ། ཀྱུ་ཀར་ ཡུལ་ས་ལ་ བལ་ ཏ་ཞི་ཤང་ཀར་ ཐེན་ སྔན་ཏོ་ ཡོག་ ཀྱུ་ཏུ་ཀ་ཏེ་སེ་ ཏི་སེམ་བར་ལ་ ཀྱང་དིང་ ༢༠༡༡ རི་ ཡོར་ཏུ་ཀལ་ལ་ ཡོག་ཏུན་ ཚོ་ཀ་བ་སེ་ སེང་སི་ ཁབ་ ཡོག་ཏ་ ཏང་ཏི་ ཏེན་བ་ སུ་བ། ཛམ་

(ཛམ་བུ་ཡིང་ཁོར་ལ་ ཡོག་ དིང་ཤང་ ༡༠ ཛུཏ་ ...)

ཡུལ་བ་ལ་ ཏུན་པ་ ཏམ་སོར་

ཏཀྱི་རིམ་ཁྲིམ་ སླེ་དྲུང་ལ་ ཙོ་ཧོ་ལ་ ཁྲི་རི་ ཏོ་སི་ ཚེ་ཡུང་ ཏེན་ཛིན་ ལ་མ།།

(ཁྲིན་ ཏོན་པོ་ལ་ ཁྲི་ཏན་ཀྱུམ་སེ་ རིམ་ཁྲིམ་ མོན་པོ་ ཏིཏ་བ་ཏཏུང་ ཏ་མང་ ཛུ་བ་ ཊན་བ་ ལེང་མོ་ ཐུལ་བན།)

ཡམ་བ། ཞེ་བལ་ ཏ་མང་ སྐྱི་ཏུང་ལ་ ཡང་ལ་ ཚོ་ཀཱ་བ་ ཞེ་བལ་ ཏ་མང་ ཏཀྱི་རིམ་ཁྲིམ་ སྐྱེ་དྲུང་ལ་ ཞིས་ཙ་ ཛོམ་ཏ་ ཡམ་བ་རི་ ཛུ་ཏ་ ཛེ་ཏ་ སྐྱེང་བ་ ཏམ་སོར་ མ་ལ། ཡམ་བ་ལ་ ཛུ་ཏོར་ཁ་ཀྱུར་ཏེ་ སྐྱེན་བ་ ཁྲིན་སྐྱེང་ ཀྱི་ ཏང་རི་ ཞེ་བལ་ ཀྱུལ་ཁྲི་ལ་ ཀང་ རིམ་ཁྲིམ་ མོན་པོ་ ཏིཏ་ བཏཏུང་ ཏ་ མང་སེ་ ཊམ་ཏུན་ ཀྲུ་བ་སི་ ཁྲོང་སྐྱེང་ ལ་སྐྱུ་བ་ མུ་བ། ཀྱི་ཏང་ ཁྲོང་སྐྱེང་ སེ་ཏ་བ་ ཏུ་ཡང་རི་ མོན་པོ་ ཏ་མང་ ཐེན་ཀྲུམ་ ཏཙ་ཚ་ལ་ སླ་ཏ་མོན་པོ་ ཏ་ ལྷ་ གོ་ལེ་ ཏ་མང་ ཐེན་ ཀྲུ་ཞི་ཁྲེན་པོ་ ཨ་ཛི་ཏ་མན་ ཏ་མང་ཀ་ཏེ་སེ་ ཊམ་ ལ་ ཐུབ་བ་ མུ་བ།

ཀྱེ་ཏང་རི་ ཁྲིན་ཏོན་པོ་ མོན་པོ་ ཏིཏ་བ་ཏཏུང་ ཏ་མང་ སེ་ ཏང་རི་ རིམ་ཁྲིམ་ མོན་པོ་ ཏ་མ་ཡན་རི་ ཡུལ་བ་ལ་ རིམ་ཁྲིམ་ཏ་ སྐྱེན་ ལ་བ་རི་ ལྷ་ ཀྲུང་ ལྷུ་བ་ ཁམ་བ་ མུ་བ་ ལེང་མོ་ལ་ ཚོང་ཏན་ ཏོན་སྐྱུ་བན་ ཏཀྱི་རིམ་ཁྲིམ་ སྐྱེ་དྲུང་ལ་ ཛོམ་ཏ་ ཛུ་ཏ་ཛེ་ཏ་ ཚང་ཁལ་ཡི་ཏི་སི་ ཛུ་བཊན་བ་ ལེང་མོ་ ཏོན་སྐྱུ་བ་ མུ་བ། ཀྱེ་ཏང་རི་ ཏོན་པོ་ཀ་ཏེ་ ཏཙ་ཚ་ལ་ སླ་ཏ་ མོན་པོ་ ཏ་ལྷ་ ཏ་མང་, ཀྱུ་ཡི་ཁྲེན་པོ་ ཨ་ཛིཏ་མན་ ཏ་མང་, ཕི་ཡི་ཤིམ་ སྐྱེན་བ་ ཏ་མང་ ཚོ་ཀཱ་བ་ལ་ ཙོ་ཀྱོ་ བི་ཏ་ཡ་ ཏ་མང་, ཏ་མང་ ཏཀྱི་ཁོར་ལ་ ཀྱུལ་པོ་ ཙན་ཏྲ་ཀུ་མར་ མོ་ཀཏན་ ཐེན་ ཀ་ཏབ་ཀ་ཏེ་སེ་ ཛོམ་ཏ་ ཚང་ཁ་ཡི་ ཛུ་ཁ་ཡི་ ཞི་སི་ ཛུ་བ་ཊན་བ་ ལེང་མོ་ ཏོན་བ་ ཐུལ་བ་ ཏམ་སོར་ མ་ལ།

ཚ་ ཛོམ་ཏ་སེ་ ཞེ་བལ་ ཏ་མང་ ཏཀྱི་རིམ་ཁྲིམ་ སྐྱེ་དྲུང་ ལ་ ཙོ་ཧོ་ལ་ ཁྲི་རི་ ཏོ་སི་ ཚེ་ཡུང་ ཏེན་ཛིན་ ལ་མ་ཏ་ ཐུན་ ཙོ་ཧོ་རི་ ཏམ་ བ་ ཏམ་སོར་ མ་ལ། ཁྲིན་ ཀྲུ་ཙོ་ཧོ་ལ་ཁྲི་རི་ ས་ཏོན་ ཡང་ཛོ་ ཏ་མང་, ཀྲུ་ ཙོ་ཧོ་ལ་ ཁྲི་རི་ ཏོན་ཛེ་ ལོ་, ཛམ་སྐྱི་ ཀྲུ་ཙོ་ཧོ་ལ་ ཁྲི་རི་ ཏན་ཛན་ མོ་ཀ་ ཏན་, ཁྲིན་ཀ་ཡ་ཏམ་ཡི་ལ་ ཁྲི་རི་ ཏམ་ཀྲི་ས་ཏ་ ལོ་, ཀྲུ་ ཁྲིན་ ཀ་ཡ་ཏམ་ཡི་རི་ ཞི་ སམ་ ཡོན་ཛན་, ཀ་ཡ་ཏམ་ཡི་ ཏམ་ཡི་རི་ ཞི་ ལ་ཏ་ ལ་མ་, ཀྲུ་ཏ་ཙོ་ཧོ་ལ་ ཁྲི་རི་ ཡོ་ཛམ་ ལ་མ་, ཏམ་ལ་མི་ཀ་ཏེ་རི་ ཏེ་པོ་ ཁྲིན་ ཨ་སེམ་ ཏོང་, ཀྲུན་ ཏམ་མི་ལ་ ཁྲི་རི་ བྲ་ཛན་ཏ་ ལོ་ ཏ་མང་ཀ་ཏེ་ ཏམ་ བ་ ཏམ་སོར་ མ་ལ།། ❁།

གོ་ཀ་ཚ་ མིས་ཏ་ར་ ཏ་མང་ལ་ སྐྱེས་ ཀ་ཁྲི་ལ་ ཨ་ཏིཏ་ ལ་མ་ཏ།།

ཡམ་བ། ཏ་མང་ ཡུལ་བ་ལ་ ནེམ་བོ་ ཁྲི་ཀ་ཏེ་ལ་ སྐྱང་ མིས་ཏར་ ཏ་མང་ ཀྱི་ཏང་ ཡམ་བ་ལ་ ཏས་ཏྲི་ཡ་ ས་ཏ་ཀྲི་ཏ་རི་ ཐམ་བ་ ཏམ་སོར་ མ་ལ། མམས་ ཨིན་ཏར་ ཏེས་ནལ་སེ་ སྐྱེན་བ་ ཙ་ ཀི་ཏ་ཚ་ ཀྱི་ཏང་རི་ "མིས་ཏར་ ཏ་མང་ ༢༠༡༩" སྐྱེས་ ཏམ་ས་ཡིན་ ཀྱུལ་ས་ཁོར་ལ་ ཀ་ཁྲི་ ཡུལ་ཁོར་ལ་ ཨ་ཏིཏ་ ལ་མ་ ཏ་མང་སེ་ ཊ་བ་ ཏམ་སོར་ མ་ལ།

ཞེ་བལ་ ཀྱལ་ཐི་ལ་ ཀང་རིམ་ཁྲིམ་ མོན་ཁང་ལ་ མོན་པོ་ བལ་ ཏིཏ་བ་ཏཏུང་ ཏ་མང་ལ་ ཁྲིན་ཏོན་པོ་ལ་ ཁྲི་ཏན་སེ་ ཡམ་བ་ཡིན་ ལ་ ཏས་ཏྲི་ཡ་ ནཙ་ཚུར་ལ་ ཛོམ་ཁང་རི་ ཀྱི་ཏང་ སྐྱེན་བ་ ཏམ་སོར་ མ་ལ། མམས་ ཨིན་ཏར་ ཏེས་ནལ་ལ་ ཙོ་བོ་ ཐེན་ ཕི་ཡིམ་ ཏེ་སོ་ཀྱུ་ ཡལ་མོ་ ཏབ་ ཛིཏ་ སྐྱེན་བ་ཏ་ ཙོ་བོ་ཁྲི་ཏན་རི་ ཀྱི་ཏང་ སྐྱེན་བ་ མ་བ། ཙ་ མིས་ཏར་ ཏ་མང་ སྐྱུང་ཏ་རི་ ཨ་ཏིཔ་ ལ་མ་སེ་ ཏི་ཀ་ཚ་ སྐྱེས་ ཐེན་ ཏིས་སྒྲུང་ ཐུང་བ་ ཏེ་ མོ་སྐྱེས་ ཐུབ་བ་ མ་བ། ཙ་ མིས་ཏར་ ཏ་མང་ ཏམ་བ་ ཀྱུང་ ཀྱི་ ཀོ་ཀ་ཏུན་ ལ་སི་ སྐྱིད་ཏང་ ༣༥ སེ་ ཝོ་ཀི་ན་བ་ མ་བ། ཐེ་རི་ ཛུལ་ ཀྱུམ་སེ་ བིས་སྒྲུང་ཏཛ་ ཐུང་པོ་, སིན་ཏུ་བལ་ཙོ་ཀ་ཀྱུམ་སེ་ ཀྲུ་ཡས་ ཀོ་ཡི་ ཏ་མང་, ཀ་ཏྲི་ ཡུལ་ཁོར་ ཀྱུམ་སེ་ ཏེ་ཏྲིན་ ཏོན་ཏེ་ལ་མ་, ཀྲུ་ཡེན་ཏྲ་ ཡོབ་ཙན་, ཛམ་བཏ་ཏ་ཏུང་ ཏ་མང་, ཨ་ཏེ་ཡ་ ཏ་མང་, བི་ཀྲུམ་ ཀྲི་ཤིང་ ཏ་མང་, ཐེན་ ཨ་ཏིཏ་ ལ་མ་ ཏ་མང་, ཏུ་ཡ་ཀོ་ཏ་ཀྲུམ་སེ་ ཏིམ་ ཏ་མང་, ཤན་ཛ་ཡ་ ཏ་མང་ ཐེན་ ས་སི་ཀ་ཏ་ ཞི་ཀྲི་སེ་ ཝོ་ཀི་ན་བ་ མ་བ། ཐེ་ ཏང་ཏུན་ ཏི་ཡ་ཁ་ ཡུལ་ ཁོར་ཀྱུམ་སེ་ ཏི་ཛོ་ཛ་ ཡོབ་ཙན་, ཡ་ཡིཏ་བང་ཀྱུམ་སེ་ ས་ཡི་ལ་བམ་ཛན་, ཁོ་ཏང་ཀྲུམ་སེ་ ཨོམ་ཡིན་ ཐུང་བ་ཀ་ཏེ་སེ་ ཙ་ མིས་ཏར་ ཏ་མང་ ཀྱང་རི་ ཝོ་ཀི་ན་སྐྱུ་བ་ ལེང་མོ་ ཀྱི་ཏང་ སྐྱེན་བ་ བལ་མོ་ ནན་ཛིཏ་ སླ་ཏན་ ཏ་མང་སེ་ ཚོང་ཏན་ ཞི་ན་བ་ མ་ལ།། ❁།

ཏམ་ཡིག་ ཁྲི་བ་ ཡོ་བ་ཀ

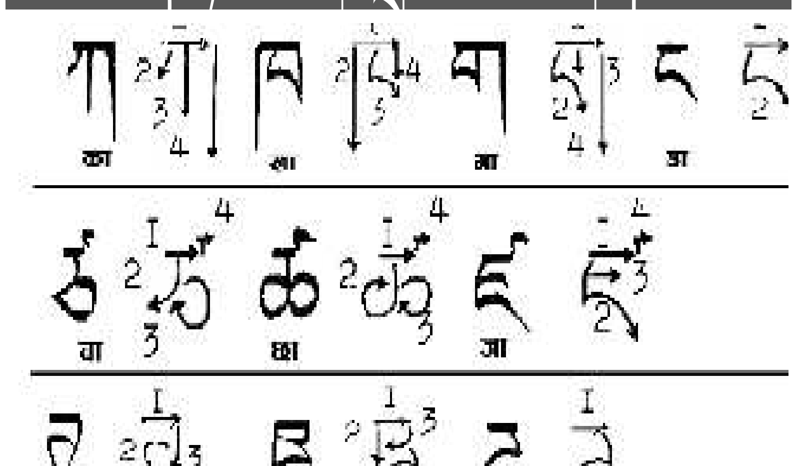

བྲེམ་ཤིང་ གོ་ལེ་ ཏ་མང་ ཏོ་སི་ སིག་ཀིམ་ལ་ ཙོ་བོ་ཡོན་པོ་ལ་ ཁྲི་རི།།

(ཀྱུ་ཀར་ ཡུལ་ས་ལ་ སིག་ཀིམ་ ཀྲན་ཏི་ཀ་རི་ མོང་ཙ་ སྐྱེ་ཁྲིམ་ བཏ་ཏེ་ལ་ ཙོ་ཀྱོ་ ཐེན་ སིག་ཀིམ་ ཀྱུལ་ས་ལ་ ཙོ་བོ་ཡོན་པོ་ བལ་ བྲེམ་ཤིང་ ཏ་མང།)

བྲེམ་ཤིང་ ཏ་མང་ ཀྱུ་ཀར་ ཡུལ་ས་ལ་ སིག་ ཀིམ་ ཀྱུལ་ས་ལ་ རྒྱུབ་ས་ སོ་རེང་ ཡུལ་ཁོར་ལ་ ཤིང་ཡིང་ ཏམ་ ས་ཏེ་ ཀྱང་དིང་ ༡༩༧༧ བཏ་ཚ་རི་ ༥ ཀྱུ་ཏུ་ ཨ་བ་ ཀ་ལུ་ཤིང་ ཏ་མང་ ཐེན་ ཨ་མ་ ཏྲན་མ་ཡ་ ཏ་མང་ལ་ ཀོ་ཀྲུམ་སེ་ ཀེ་བ་ མ་བ། པི་ཡེས་ གོ་ལེ་ བཏ་སི་ ཏོ་སྐྱེ་བ་ ཞེ་པོ་ བྲེམ་ཤིང་ ཏ་མང་ སེ་ ཡོབ་ཁང་རི་ ཏོ་བ་ ཛིན་སི་ ཏོར་ཛེ་ཡིང་ལ་ ཀྱུལ་ཁྲི་ལ་ཁྲིན་ ཡོབ་ཁང་ རྒྱུབ་ བང་ཀལ་ ཡ་ཞི་བང་སི་ཏེ་ཀྲུམ་སེ་ བུ་ཙ་ཡང་ ཏོ་ ནལ་ ཏེ་ཀྲི་ སྒྲུབ་བ་ མ་བ། ཀྱང་ དིང་ ༡༩༩༠ ཏེན་ཚེ་ ༡༩༩༣ སོམ་ཏིང་ ཀྱུལ་ཁྲི་ལ་ ཡོབ་ཁང་རི་ ཡོབ་ཞེན་ཏོ་སི་ ཀྲུཏ་ལ་སྒྲུབ་ མ་བ། ཡུལ་བ་ ཐེན་ ཏམ་ས་བཏ་ ཙུ་བ་སམ་བ་ ཏང་བ་ བྲེམ་ཤིང་ ཏ་མང་སེ་ ཀྱུལ་ཁྲི་ལ་ ཀྲུཏ་ ཡོབ་ཞེན་ལ་ ཁྲི་ཀླུ་སི་ སླེ་ཁྲིམ་

ཏི་ ཤད་བ་ མ་བ། ཏཙ་ཚ་ སིག་ཀིམ་ ཏང་བཏང་ ཚོ་ཀཱ་ (སིག་ཀིམ་ ཏེ་མོ་ཀྲེ་ཏི་ཀ་ ཕྲན་ཊ་, ཨེས་ཏེ་ཨེཕ་) སྐྱི་ཁྲིམ་ བཏ་ཏེ་རི་ ཨི་ ཤད་སི་ ཀྱེ་ལ་སྒྲུབ་ མ་བ། སྐྱི་ཁྲིམ་ བཏ་ཏེ་རི་ ཨི་ ཛང་སི་ ཀྱེ་ཏ་ ཡ་བ་སེ་ ཡོན་ཏ་ ཏ་མང་ལ་ སྐྱི་ཁྲིམ་བཏ་ཏེ་ཐུང་ལ་ ཁྲི་ ཐེན་ ཡ་ ཤང་ ཡེ་རི་ཏོན་ཏ་ ཞི་བ་ མ་བ། ཏཙ་ཚ་ ཨེས་ཏེ་ཨེཕ་ བཏ་ཏེ་ལ་ ཀླུ་ཙོ་ཀོ་ ཏ་བ་ཏ་བ་ ལ་ ཚོང་ཀ་ཏ་ལ་ ཙོ་བོ་ ཐེན་ བཏ་ཏེ་ལ་ ཀླུ་ཙོ་ཀོ་ ཏ་བ་ཏ་བ། ཀྱང་དིང་ ༡༩༩༩ ཏེ་ཏ་བ་ ཀྱུལ་ས་ལ་ བི་ཏྲན་ས་བྷ་ ཙ་ཏ་བ་རི་ སོ་རེང་ ཙ་ཀཱ་ཏ་ སླ་ཁོར་ཀྲུམ་སེ་ སམ་ས་ཏ་ལ་ ཁྲི་རི་ ཏོ་བ་ མ་བ། ཏཙ་ཚ་ཏེམ་རི་ སིག་ཀིམ་ རི་ ཨེས་ཏེ་ཨེཕ་ སླེ་ཁྲིམ་ བཏ་ཏེ་ལ་ ཀྱུལ་ཁྲི་ (སིང་ཀར་) ལ་བྲུན་ ཚམ་ཡིང་ལ་ ཙོ་བོ་ཡོན་པོ་ལ་ ཁྲི་ཏན་རི་ སྐྱེན་བ་ མ་བ། སིག་ཀིམ་ བི་ཏྲན་ས་བྷ་ལ་ སམ་ས་ཏ་ ལས་ བྲེམ་ཤིང་ གོ་ལེ་ ཏ་མང་ ཀྱུལ་ཁྲི་རི་ སེམ་ཏྲུན་ ཐེན་ ཚོང་ སྐྱེན་ ཡོན་ཁང་ལ་ ཀྱུལ་ས་ ཡོན་པོ་ལ་ ཁྲི་རི་ ཀྱུཏ་ལ་བ་རི་ སྐུ་བ་ མ་བ།

ཀྱང་དིང་ ༢༠༠༩ ཞི་སམ་ བྲེམ་ཤིང་ ཏ་མང་ ལ་ཏ་ ལྷུ་ཡི་ཁོར་ སླེ་ཁྲིམ་ལ་ སྐྱོ་ཀྲུན་རི་ ཁོར་ལོ་སེ་ ཀྲེན་ཀྱུ་ཡམ་ ཚོང་ཏམ་སེ་ ཐང་བ་ ཁ་བ་ མ་བ། ཡུལ་བ་ལ་ ཀང་རི་ ལྷུ་ཏན་ ཏང་བ་ ཏོ་སྐྱེ་བ་ པི་ ཨེས་ གོ་ལེ་ཏ་ ཙ་ ཏིང་རི་ བྲེམ་ཤིང་ ཏ་མང་སེ་ བང་ཏོག་ སླ་ཁོར་ཀྲུམ་སེ་ ཙ་ཏབ་ ཊ་སི་ ཁ་སི་ ཐན་ ཐེ་ཏེ་ཏ་ ཡོན་པོ་ ཨ་སྐྱེན་བ་ མ་བ། བཏ་ཏེ་སེ་ ཐེ་ཏེ་ཏ་ ཚོང་ སྐྱེན་ཁང་ ཚོ་ཀ་ཡོ་ལ་ ཙོ་ཧོ་ཛེ་ སྐྱེན་བ་ མ་བ། སམ་ས་ཏ་ བྲེམ་ ཤིང་ ཏ་མང་སེ་ བཏ་ཏེ་སེ་ ཐིན་བ་ ཀྱུཏ་ཏ་ ཨ་ཏང་སི་ བཏ་ཏེ་ ཙ་ཏོ་ཏ་ ཏམ་ ཐེན་ སམ་ཨི་ ཨ་ཐམ་ཨི་ སྐྱེན་བ་སེ་ སམ་ས་ཏ་ ཏ་མང་ སེ་ "བ་ཏི་བ་ཏ་ཏན་ ཤང་ཀ་ལ་བ་ ཡཏྣ" ཀྱེ་ཁོར་ཀྱེ་ཏང་ ཀྱང་ དིང་ ༢༠༠༡ ནོ་བྷེམ་བར་ ༡༧ ཀྱུ་ཏུ་ སྐྱེན་བ་ མ་བ། ཙ་ ཏེ་ཀྱུ་ཏུ་ ཏེན་ཚེ་ པི་ཨེས་ གོ་ལེ་ལ་ ཞེ་པོ་ཏང་རི་ སིག་ཀིམ་ཏ་ ཡོ་བ་ ཚང་ ཏང་ ཡོ་བ་ཀྱུ་ལྷུམ་ལ་ ཀྱེ་ཁོར་ ཏི་བ་ མ་བ།

སིག་ཀིམ་ ཀྱུལ་ས་ལ་ ཏོ་ལ་ ཀླང་སླ་སེ་རི་ ཀྱང་ དིང་ ༢༠༠༩ ཏི་སེམ་བར་ ལ་ལ་ ༢༡ ཏ་རིཁ་ཀྱུ་ཏུ་ གོ་ལེ་སེ་ སིག་ཀིམ་ ཊ་སོ་ཀྲི་ཏི་ཀ་ ཕྲན་ཊ་ བཏ་ཏེ་ལ་ ཡི་སོ་རི་ སིག་ཀིམ་ ཏ་ ཡོ་བ་རི་ ཞི་སི་ ཀྱེ་ཁོར་ ཏི་བ་ མ་ལ། ཙ་ཀྱེ་ཏང་རི་ ཏོན་ ཏུ་ཨི་ ཞི་མ་ ལྷུ་ཏན་ སིག་ཀིམ་ལ་ སྐྱི་ ཡུལ་བ་སེ་ ཝོ་ཀི་ན་བ་ མ་བ། སིག་ཀིམ་ལ་ སླེ་ཁྲིམ་ བཏ་ཏེ་ཀ་ཏེ་ལ་ ཀོ་ཏྲུམ་པ་རི་ ཙ་ རེ་ཏ་ ཏོ་ལ་ ཀྲི་ཤོལ་ 'ཏོ་ལ་ པིཏ་ཀ་ཏེ་ཀ་' མིན་སེ་ ཏི་ཏེ་ ཏོན་ཏན་ ཏོ་ སྐྱུ་བ་ མ་ལ། ཙ་ ཏོ་ལ་ ཀྲི་ཤོལ་སེ་ ཀྱུལ་ཁྲི་ལ་ ཙོ་ཀྱོ་ མོན་པོ་ བལ་ བཏན་ ཚམ་ཡིང་ལ་ ཁྲི་ཏན་ ཡིན་བ་ མ་བ། པི་སེ་ ལ་མ་ ཙ་ ཏོ་ལ་ ཀྲི་ཤོལ་ལ་ ཀྱེ་ཁོར་ ཏེན་ཚེ་ གོ་ལེ་ཏ་ ལྷུ་ཏན་ མོང་ཏ་ ལ་བ་ ཡོན་ཏོ་ཀ་ཏེ་ པི་ཏ་ཁང་ ཕྲན་བ་ མ་བ། ཏམ་ཨི་ གོ་ལེ་སེ་ སྐྱི་ཡ་ ཤིང་ཀི་ ཏང་ ཀོ་ཏ་བ་ སྐྱེན་སེམ་ ཏོ་ཞི་ ཀྲུང་ལ་ ཀྱེ་ཁོར་ ཏ་ བཏ་པིན་བཏ་ ཞི་བ་ མ་བ། གོ་ལེ་སེ་ སིག་ཀིམ་རི་ སླེ་ཁྲིམ་ པོ་བ་ ཐེན་ ཚང་ ཀྱུལ་ཁྲི་ སྐྱེན་བཏང་ ཀྱང་དིང་ ༢༠༡༣ བཏ་

ལྷ་རི་ ༩ ཏ་རིཁ་ ཀྱུ་ཏུ་ ཀྲུང་ལ་ཏ་ ཡུལ་ཁོར་ སོ་རེང་ཀྲུམ་སེ་ 'སིག་ཀིམ་ ཀྲན་ཏི་ཀ་རི་ མོང་ཙ་' (ཨེས་ཀེ་ཨེམ་) བཏ་ཏེ་ སེང་བ་ ཁྲོང་བ་ ཚོང་ཏམ་ པིན་བ་ མ་བ། གོ་ལེ་ ཙ་ སླ་ཁྲིམ་ བཏ་ཏེ་ གོང་རི་ ཀྱི་ སྐྱེང་སེ་ཞི་སི་ ཁྲོང་བ་ མ་བ། ཀ་ཀྲེ་ཙ་ སིག་ཀིམ་ཏ་ ཡོ་བ་ ཚང་ཀྲུམ་རི་ བོང་བ་ སྒྲུན་ཏོ་ཙ་ སླ་ཁྲིམ་ཏ་ ཡོ་བ། བཏ་ བ་ ཏང་ཏུན་ ཀྱང་དིང་ ༢༠༡༩ སིག་ཀིམ་རི་ ཏ་བ་ ཙ་ཏབ་རི་ གོ་ལེ་ལ་ བཏ་ཏེ་སེ་ སིག་ཀིམ་ ཀྱུལ་ས་ལ་ ཞི་ཀྲན་ས་བྷ་རི་ ༡༠ སམ་ས་ཏ་ཀ་ཏེ་ ཊ་བ་ མ་བ། གོ་ལེ་ ཀྲུང་ཙོན་ བཏ་ཏོ་ཀ་ ཀྱུ་ཏན་ སླ་ཁོར་ཀྲུམ་སེ་ ཊ་བ་ མ་བ།

ཙ་སེ་ ལ་སི་ ཀྲུང་ལ་ཏེན་ ཀྲི་ཀ་པ་ ཡ་ལྷན་ མ་ བ་ ཨེས་ཏི་ཨེཡ་ བཏ་ཏེ་ ཁྲིན་པྲན་ཏམ་ སྒྲུབ་བ་ མ་བ། ཀྱང་ དིང་ ༢༠༡༧ ལ་ ཛན་ལྷ་རི་ ༢༣ ཏ་རིཁ་ཀྱུ་ ཁྲེམ་ཤིང་ ཏ་མང་ ཏ་ སིག་ཀིམ་ བི་ཀྲན་ས་བྷ་ མལ་སྐྱི་ སམ་ས་ཏ་ཀྲུམ་སེ་ སྒྲུབ་ མ་བ། གོ་ལེ་སེ་ ཏེ་ཏི་ ཡོན་པོ་ མ་བ་ ཏུ་ཡང་རི་ ཀྱུལ་ཁྲི་ལ་ ཀྲུང་ཁོར་ སྒྲུན་ཏོ་ཀླུ་རི་ ལྷུ་བ་ཞི་སི་ གོ་ལེ་ཏ་ ཙེ་ཡ་ཁང་རི་ པིཏ་བ་ ཡཤི་བ་ མ་བ། ཞི་སམ་ ཨ་ཡུ་ས་ཊ་ལ་ལ་ ༡༠ ཏ་རིཁ་ ཀྱུ་ཏུ་ ཀྲུང་ ཁང་ལ་ ཏུ་ཡི་ ཚང་སི་ ཛེ་ལ་ཀྲུམ་སེ་ ཐོན་བ་ མ་བ།

ཀྱང་དིང་ ༢༠༡༩ ལ་ ཙ་ཏབ་རི་ སིག་ཀིམ་ བི་ཀྲན་ས་བྷ་ལ་ མ་ཏེ་བ་ ༣༢ སམ་ས་ཏ་ལ་ སླ་རི་ གོ་ཏ་ ༡༧ མལ་སྐྱི་ ཀ་ཏེ་སེ་ ཊ་བ་ མ་བ། བཙ་ཚ་ལ་ ཙོ་བོ་ཡོན་པོ་ པ་བཏན་ ཙམ་ཡིང་སེ་ གོར་ཀྲི་སླ་སེ་ ཊ་བ་མ་བ་ གོར་གི་ཀ་ སམ་ས་ཏ་ལ་ སླ་ ཡིཏ་སླ་རྡོ་བ་ མ་བ། ཙམ་ཡིང་སེ་ ཡིཏ་བ་སླ་རི་ གོ་ལེ་ལ་ བང་ཏི་སེ་ ཞི་སམ་ བྲེམ་ཤིང་ གོ་ལེ་ ཏ་མང་ཏ་ ཨ་མེད་ཏུར་ སྐྱེན་བ་ མ་བ། ཙེ་ ཙ་ཏབ་རི་ གོ་ལེ་སེ་ ཀྲུན་ ཙ་ཏབ་ ཊ་བ་ མ་བ། གོ་ལེ་ ཏང་ལ་ ཚང་ བཏ་ཏི་ སིག་ཀིམ་ ཀྲན་ཏི་ཀ་རི་ མོང་ཙ་ལ་ ཀྲུལ་ ཁྲི་ (སིང་ཀར་) སྐྱེན་སེ་ ཏང་སེ་ ཀི་ཏ་བ་ སྐྱེན་སེམ་ཏང་ཏྲུན་ སིག་ཀིམ་ཏ་ ཡོ་བ་ཀྱུ་ལྷུམ་རི་ ཁྲ་བ་རི་ ཁམ་བ་ མ་བ།

ཀྱང་དིང་ ༢༠༡༩ རི་ ཏ་བ་ ཙ་ཏབ་རི་ ཏོ་སི་ གོ་ལེ་ལ་ སླི་ཁྲིམ་བཏ་ཏེ་སེ་ སིག་ཀིམ་ བི་ཀྲན་ས་བྷ་ལ་ མ་ཏེ་བ་ ༣༢ སླ་ ཀྲུང་རི་ ༣༡ སླ་རི་ ཙ་ཏབ་ ཊ་བ་ མ་བ། ཞི་སམ་ ཀྱང་ ལ་ མིག་སླ་ལ་ ཙ་ཏབ་རི་ ཏྲུན་ ཨེས་ཀེ་ཨེམ་ལ་ ཊ་ཀ་ཏར་ མ་ཏེན་ཏྲུ་ སྐྱེན་བ་སེ་ ཊ་བ་ མ་བ།། ❁།

हाम्रो गौरव, राष्ट्रको पत्रिका

गोरखापत्र

वि.सं. १९५८ देखि
निरन्तर प्रकाशित,
बहुभाषी राष्ट्रिय दैनिक

gorkhapatraonline.com

सर्वे भवन्तु सुखिनः सर्वे सन्तु निरामयाः। सर्वे भद्राणि पश्यन्तु मा कश्चिद दुःखभाग्जनः।

कोहलपुर संस्करण | विचार | माधवको नीति, माधवकै नेतृत्व | साढे दुई हजार पछ्याउँदै सेयर बजार २२

वर्ष १२४ | अङ्क ५० | २०८१ साल असार १० गते सोमबार | आषाढ कृष्ण तृतीया | नेपाल संवत् ११४४ तछलागा ३ | 2024 June 24 Monday | पृष्ठ : १२+४+४+४ | मूल्य : दस रुपियाँ

खेल माध्यमबाट सम्बन्ध सुदृढ

प्रधानमन्त्री पुष्पकमल दाहाल 'प्रचण्ड'

- आगामी आर्थिक वर्ष राष्ट्रिय स्तरका ८० खेलकुद प्रतियोगिता आयोजना गरिने
- काठमाडौँको मूलपानी क्रिकेट रङ्गशाला र विराटनगरको गिरिजाप्रसाद कोइराला रङ्गशालालाई राष्ट्रिय गौरवका आयोजनाका रूपमा निर्माण गर्ने लक्ष्य

गोरखापत्र समाचारदाता
काठमाडौँ, असार ९ गते

प्रधानमन्त्री पुष्पकमल दाहाल 'प्रचण्ड' ले खेलमार्फत अर्थतन्त्र र कूटनीतिमा महत्त्वपूर्ण हस्तक्षेप गर्न पहल लिँदै आएको बताउनुभएको छ। सहाना प्रधान प्रतिष्ठानद्वारा आयोजित अन्डर-१९ भलिबल प्रतियोगिताको आइतबार उद्घाटन गर्दै उहाँले समग्र खेल क्षेत्रको विकास र खेलाडीमा उत्साह र प्रोत्साहनमा ध्यान दिँदै आएको उल्लेख गर्नुभयो।

प्रधानमन्त्री प्रचण्डले खेलाडीको वृत्ति विकास गरी खेललाई निरन्तर प्रोत्साहन गर्दै आएको भन्दै नेपालको भूबनोट र संस्कृतिका दृष्टिले भलिबल अत्यन्तै सम्भावनायुक्त भएको बताउनुभयो। भलिबललाई राष्ट्रिय खेल घोषणा गरेको स्मरण गर्दै उहाँले भलिबललाई राष्ट्रिय खेलका रूपमा घोषणा गरेपछि भलिबल क्षेत्रका खेलाडीलाई राम्रो उत्प्रेरणा मिलेको विश्वास व्यक्त गर्नुभयो।

आगामी आर्थिक वर्ष राष्ट्रिय स्तरका ८० खेलकुद प्रतियोगिता आयोजना गर्ने, काठमाडौँको मूलपानी क्रिकेट रङ्गशाला र विराटनगरको गिरिजाप्रसाद कोइराला रङ्गशालालाई सरकारले राष्ट्रिय गौरवका आयोजनाका रूपमा निर्माण गर्ने लक्ष्य लिएको प्रधानमन्त्री प्रचण्डले जानकारी दिनुभयो। उहाँले भरतपुरमा निर्माणाधीन गौतम बुद्ध रङ्गशाला सङ्घ, प्रदेश र स्थानीय तहको साझेदारीमा निर्माण कार्य अगाडि बढाउने उल्लेख गर्नुभयो। उहाँले कीर्तिपुर क्रिकेट रङ्गशालाको स्तरोन्नति र फाप्ला क्रिकेट रङ्गशाला निर्माणलाई तीव्रता दिने बताउनुभयो।

» बाँकी पृष्ठ २ मा

स्टिकर छपाइमा १२ जनाविरुद्ध भ्रष्टाचार मुद्दा

मुख्य सचिव अर्याल निलम्बित

निलम्बित मुख्य सचिव डा. वैकुण्ठ अर्याल

- केन्द्रले प्रतिस्टिकर ९१ पैसा लागत पर्ने गरी ४३ करोड ३२ लाख थान अन्तःशुल्क स्टिकर छपाइका लागि टेन्डर आह्वान गरेर निजी कम्पनी छनोट गरेको थियो तर सोही स्टिकर अघिल्ला वर्षमा सरकार आफैँले छपाइ गर्दा प्रतिस्टिकरको लागत ३४ पैसा मात्रै परेको थियो।

सूर्यप्रसाद पाण्डे
काठमाडौँ, असार ९ गते

अख्तियार दुरुपयोग अनुसन्धान आयोगले नेपाल सरकारका मुख्य सचिव डा. वैकुण्ठ अर्यालविरुद्ध विशेष अदालत काठमाडौँमा भ्रष्टाचार मुद्दा दायर गरेको छ। निजामती सेवाका सर्वोच्च अधिकारीविरुद्ध भ्रष्टाचार मुद्दा दायर गरिएको यो पहिलो पटक हो।

अर्यालविरुद्ध आर्थिक वर्ष २०७८/७९ मा सञ्चार तथा सूचना प्रविधि मन्त्रालयको सचिव रहँदा गरेको आर्थिक अनियमितताको विषयलाई जोडेर मुद्दा दायर गरिएको हो। उहाँ २०८० जेठ ३२ गते मुख्य सचिव बन्नुभएको थियो।

भ्रष्टाचार मुद्दा दायर भएसँगै अर्याललगायत सरकारी कोषबाट तलब भत्ता लिने सम्पूर्ण कर्मचारी स्वतः निलम्बनमा परेका छन्। भ्रष्टाचार निवारण ऐन, २०५९ को दफा ३३ मा राष्ट्रसेवक कर्मचारीमाथि भ्रष्टाचार मुद्दा दायर भएमा मुद्दाको किनारा नलागेसम्म स्वतः निलम्बनमा रहने व्यवस्था छ।

वाइन, ह्विस्की, बियरलगायत मदिराजन्य पदार्थ तथा चुरोट, सुर्ती खैनीमा टाँसिने अन्तःशुल्क स्टिकर छपाइका लागि टेन्डर गर्ने क्रममा अनियमितता गरेको आरोप अर्याललाई लगाइएको छ। आइतबार अर्यालसहित यस अनियमिततामा संलग्न अन्य १२ जनाविरुद्ध पनि मुद्दा दायर भएको छ।

अन्तःशुल्क स्टिकर छपाइका लागि सुरक्षण मुद्रण केन्द्रले आव २०७८/७९ मा टेन्डर आह्वान गरेर निजी कम्पनीलाई दिएको थियो। केन्द्रले उक्त टेन्डर आह्वान गर्नु, टेन्डर भएर स्टिकर छपाइका लागि कम्पनी छनोट गर्नु तथा स्टिकर छपाइका लागि गरिएको लागत स्टिमेटसमेत व्यक्तिगत लाभ र राज्यकोषमा नोक्सानी पुऱ्याउने मनसायबाट प्रेरित भएको देखिएको आयोगले जनाएको छ।

उक्त आवमा केन्द्रलाई विनियोजन भएको बजेट, स्वीकृत खरिद गुरुयोजना तथा सञ्चार तथा सूचना प्रविधि मन्त्रालयका सचिव (प्रथम पक्ष) र सुरक्षण मुद्रण केन्द्रबिच भएको कार्यसम्पादन सम्झौताविपरीत स्टिकर छपाइको काम अघि बढाइएको आयोगले दाबी गरेको छ। आफैँसँग गरेको कार्यसम्पादन सम्झौताविपरीत केन्द्रका कार्यकारी निर्देशक विकल पौडेलले स्टिकर छपाइ प्रक्रिया अघि बढाउँदा पनि सुरक्षण विकास समितिको अध्यक्षको हैसियतमा स्वीकृति दिनु अर्यालको गल्ती भएको आयोगको भनाइ छ।

सञ्चार तथा सूचना प्रविधि मन्त्रालयका सचिवको हैसियतले त्यतिखेर अर्याल सुरक्षण मुद्रण विकास समितिको अध्यक्षको भूमिकामा पनि हुनुहुन्थ्यो। आफैँले गरेको सम्झौताविपरीत अर्यालले केन्द्रले अति संवेदनशील र राष्ट्रिय अर्थतन्त्रमा प्रत्यक्ष सरोकार राख्ने अन्तःशुल्क

» बाँकी पृष्ठ २ मा

निमित्त मुख्य सचिवमा गड्तौला

निमित्त मुख्य सचिव लीलादेवी गड्तौला

गोरखापत्र समाचारदाता
काठमाडौँ, असार ९ गते

प्रधानमन्त्री तथा मन्त्रीपरिषद् कार्यालयमा कार्यरत सचिव लीलादेवी गड्तौलाले निमित्त मुख्य सचिवको जिम्मेवारी पाउनुभएको छ।

प्रधानमन्त्री कार्यालयका प्रवक्ता एवं जनशक्ति व्यवस्थापन महाशाखाका सहसचिव प्रेमप्रसाद आचार्यका अनुसार कार्यसम्पादन नियमावलीबमोजिम वरिष्ठ सचिवले निमित्त मुख्य सचिवको जिम्मेवारी निर्वाह गर्ने भन्ने व्यवस्था अनुरूप उहाँलाई निमित्त मुख्य सचिवको जिम्मेवारी दिइएको हो। यसअघिका मुख्य सचिव डा. वैकुण्ठ अर्यालविरुद्ध अख्तियार दुरुपयोग अनुसन्धान आयोगले आइतबार विशेष अदालत काठमाडौँमा मुद्दा दायर गरेपछि अर्याल स्वतः पदमुक्त हुनुभएको छ।

जिल्ला न्यायाधीशमा आठ जना सिफारिस

गोरखापत्र समाचारदाता
काठमाडौँ, असार ९ गते

न्याय सेवा आयोगले जिल्ला न्यायाधीशमा आठ जनालाई सिफारिस गरेको छ। रिक्त दरबन्दीमध्ये प्रतियोगितात्मक प्रतिस्पर्धामा उत्तीर्ण भएका आठ जनाको नाम सिफारिस गरिएको आयोगका प्रवक्ता अशोककुमार क्षेत्रीले जानकारी दिनुभयो।

आयोगले लिखित तथा अन्तर्वार्ताको प्रक्रिया पूरा भएपछि आइतबार एकमुस्ट रूपमा सिफारिस गरेको हो। सिफारिस भए पनि पदस्थापन भने बाँकी छ। निर्णय अनुसार कमलकान्त जोशी, नारायण सापकोटा, वसन्तराज जोशी, मनिराम ज्ञवाली जिल्ला न्यायाधीशमा सिफारिस हुनुभएको छ। यस्तै अञ्जनराज सापकोटा, नीतिज राई, तिलक कार्की र चन्द्रमणि चापागाईं पनि जिल्ला न्यायाधीशमा सिफारिस हुनुभएको छ।

३५ दरबन्दी रिक्त भए पनि पहिलो चरणमा खुला प्रतिस्पर्धाका आधारमा परीक्षा उत्तीर्ण गरेकालाई मात्र न्यायाधीशमा सिफारिस गरिएको हो।

कार्की र देवकोटाको मुद्दा हेर्दाहेर्दैमा

गोरखापत्र समाचारदाता
काठमाडौँ, असार ९ गते

सर्वोच्च अदालतले कोशी प्रदेश सरकार गठन विवादको मुद्दालाई हेर्दाहेर्दैमा राखेको छ। न्यायाधीशहरू कुमार रेग्मी, नहकुल सुवेदी र अब्दुल अजिज मुसलमानको पूर्ण इजलासले मुद्दा हेर्दाहेर्दैमा राखेको हो। सो मुद्दा सोमबारका लागि निरन्तर सुनुवाइमा राखिएको छ। जेठ ३१ गतेदेखि पूर्ण इजलासले मुद्दालाई हेर्दाहेर्दैमा राखेको छ।

निवर्तमान मुख्यमन्त्री केदार कार्कीले दायर गर्नुभएको रिटलाई संयुक्त इजलासले पूर्णमा पठाएको थियो। कार्कीले एउटा सरकार हुँदाहुँदै गैरसंवैधानिक रूपमा मुख्यमन्त्री नियुक्त गरिएकाले प्रदेश प्रमुखलाई समेत विपक्षी बनाई सर्वोच्चमा रिट दायर गर्नुभएको थियो। रिटमा अदालतले मुख्यमन्त्री हिक्मत कार्कीले विश्वासको मत लिने क्रममा भएका सम्पूर्ण कामकारबाही अदालतमा पेस गर्न आदेश गरिसकेको छ।

कोशीमा नेकपा (एमाले) संसदीय दलका नेता कार्की संविधानको धारा १६८(५) अनुसार वैशाख २७ गते मुख्यमन्त्री नियुक्त हुनुभएको थियो। कार्कीले वैशाख ३१ गते प्रदेश सभामा विश्वासको मत लिनुभएको थियो। कार्कीको विश्वासको मतको प्रक्रिया अघि नै अदालतमा रिट दर्ता भएको थियो।

निवर्तमान मुख्यमन्त्री कार्कीले वैशाख २७ गते नै रिट दर्ता गर्नुभएको थियो। सरकार गठन असंवैधानिक भएको जिकिर रिटमा गरिएको छ। एक मुख्यमन्त्रीमा बहाल रहेकै बेला प्रदेश प्रमुख पर्शुराम खापुङले एमालेका कार्कीलाई नियुक्त गरेको जिकिर रिटमा गरिएको छ। एकै पटक दुई मुख्यमन्त्री रहने परिकल्पना संविधानले नगरेको र प्रदेश प्रमुखको निर्णय गैरसंवैधानिक भएको दाबी रिटमा गरिएको छ।

यसैबिच सर्वोच्च अदालत गण्डकी प्रदेश सभाको सदस्यबाट कारबाहीमा पर्नुभएका प्रदेश सभा सदस्य फणिन्द्र देवकोटाको मुद्दालाई पनि हेर्दाहेर्दैमा

» बाँकी पृष्ठ २ मा

छ करोडको अभावमा ५० हजार मानिस जोखिममा

राप्ती नदीको कटान।

२८० मिटर लामो तटबन्ध तत्काल पुनर्निर्माण नगरे सात गाउँमा ठूलो जनधनको क्षति हुने भन्दै स्थानीयद्वारा सरकारसँग हारगुहार

सिराज खान
नेपालगन्ज, असार ९ गते

छ करोड रुपियाँको अभावमा दुई गाउँपालिकाका करिब ५० हजार जनसङ्ख्या बाढी र डुबानको जोखिममा परेका छन्। बाँके जिल्लाको राप्तीसोनारी र नरैनापुर गाउँपालिकाका सातभन्दा बढी गाउँका बासिन्दा बाढी र डुबानको उच्च जोखिमसँगै त्रासमा रहेका हुन्।

राप्ती सोनारी गाउँपालिका-७ स्थित खल्ला झगडियामा राप्ती नदीमा निर्माण गरिएको तटबन्ध एक वर्षअघि बाढीले बगाएको थियो। त्यसको पुनर्निर्माणका लागि माग गरिएको छ करोड रुपियाँको बजेट नपाई पुनर्निर्माण नहुँदा त्रास बढेको हो।

गत वर्षको बाढीले बगाएको तटबन्ध यस वर्ष वर्षा सुरु हुने बेलासम्म पनि पुनर्निर्माण नहुँदा सो क्षेत्र डुबान र बाढीको चपेटामा पर्ने निश्चित जस्तै देखिएको नरैनापुर गाउँपालिकाका अध्यक्ष इस्तियाक अहमद शाहले बताउनुभयो। उहाँका अनुसार पहाडी क्षेत्रमा पानी परिरहेकाले राप्तीमा पानीको सतह बढ्न थालेको छ।

अध्यक्ष शाहले तत्काल तटबन्ध निर्माण नगरिए राप्तीसोनारी र नरैनापुर गाउँपालिकाका देउपुरा, पिप्रहवा, खल्ला झगडिया, गेदुवा, गङ्गापुर, सोनवर्षा खुदरबेटवा र कडुवालगायतका गाउँमा राप्ती नदी पस्ने चिन्ता बढ्दै गएको छ।

भत्किएको २८० मिटर लामो तटबन्ध तत्काल पुनर्निर्माण नगरिने हो भने सो वरिपरिका सात गाउँमा ठूलो जनधनको क्षति हुने निश्चित रहेको जनाउँदै स्थानीयले जोगाउन सरकारसँग हारगुहार गरेका छन्।

स्थानीय अगुवा दुर्गाप्रसाद पाण्डेले गत वर्ष तटबन्ध भत्किएलगत्तैबाट हालसम्म जिल्ला प्रशासन, स्थानीय पालिका र 'जनताको तटबन्ध' कार्यक्रमलाई पटक पटक पुनर्निर्माणका लागि आग्रह गर्दा पनि कुनै सुनवाइ नभएको गुनासो गर्नुभयो।

» बाँकी पृष्ठ २ मा

Since 1988
National Life 37 Years of Excellence
National Life Insurance Company Ltd.

सफलताको निरन्तरता

बोनस दर रू. ६३ देखि ८५ सम्म

बीमालेखमा प्रदान गरिने वोनस दर सम्बन्धि सूचना

यस कम्पनीको आ.व. २०७९/०८० को बीमाङ्कीय प्रतिवेदन श्री नेपाल बीमा प्राधिकरणवाट स्वीकृति भए अनुरुप यस कम्पनीले सञ्चालनमा ल्याएको मुनाफामा सरिक हुने (बोनस लिने) गरि जारी गरिएको तपसिलमा उल्लेखित जीवन बीमालेखहरुमा प्रति वर्ष प्रति हजार बीमाङ्कमा निम्न उल्लेखित वोनस दर कायम गरिएको व्यहोरा सहर्ष जानकारी गराउंदछौं । उक्त तपसिलका बोनस दर अर्को मूल्याङ्कन प्रतिवेदन श्री नेपाल बीमा प्राधिकरणवाट स्वीकृति नभएसम्म यस कम्पनीले भुक्तानी गर्ने दावीहरुमा समेत अन्तरिम वोनस दरको रुपमा कायम हुने ब्यहोरा अनुरोध गर्दछौं ।

बीमा योजना	अवधि (वर्ष)	बोनस (प्रति हजार)	बीमालेख संख्या
सावधिक जीवन बीमालेख	० - ९	रु.६४/-	३,२४४
	१० - १४	रु.६४/-	१५,५१९
	१५ - २०	रु.६४/-	१,९१,६१७
	२१ - २५	रु.७०/-	४,३२९
	२६ - २९	रु.८५/-	२,५९५
	३० र सो भन्दा माथि	रु.८५/-	२,६५२
सावधिक तथा आजीवन बीमालेख	० - ९	रु.६४/-	१६७
	१० - १४	रु.६४/-	३,५३४
	१५ - २०	रु.६४/-	७०,७७६
	२१ - २५	रु.७०/-	९१७
	२६ - २९	रु.८५/-	-
	३० र सो भन्दा माथि	रु.८५/-	-
अग्रिम भुक्तानी सावधिक जीवन बीमालेख	० - ९	रु.६३/-	५६७
	१० - १४	रु.६३/-	२२,१६१
	१५ - २०	रु.६४/-	४५,५०६
	२० - २५	रु.६४/-	२०४
	२६ - २९	रु.६४/-	-
	३० र सो भन्दा माथि	रु.६४/-	-

कम्पनीको यस सफलताको लागि हामी सबै आदरणिय बीमितहरु, अभिकर्ताहरु, कर्तब्यनिष्ठ कर्मचारीहरु, श्री नेपाल बीमा प्राधिकरण, सबै सरोकारवालाहरु एवं शुभेच्छुकहरुमा आभार एवं कृतज्ञता ब्यक्त गर्दछौं ।

नेशनल लाईफ इन्स्योरेन्स कम्पनी लिमिटेड
NATIONAL LIFE INSURANCE COMPANY LIMITED
www.nationallife.com.np फोन नं.: ०१-४५१४७९९